Implantation maximale autorisée

Toute modification de ce plan de table doit faire l'objet d'une demande au régisseur de la salle

6 personnes par table
64 tables
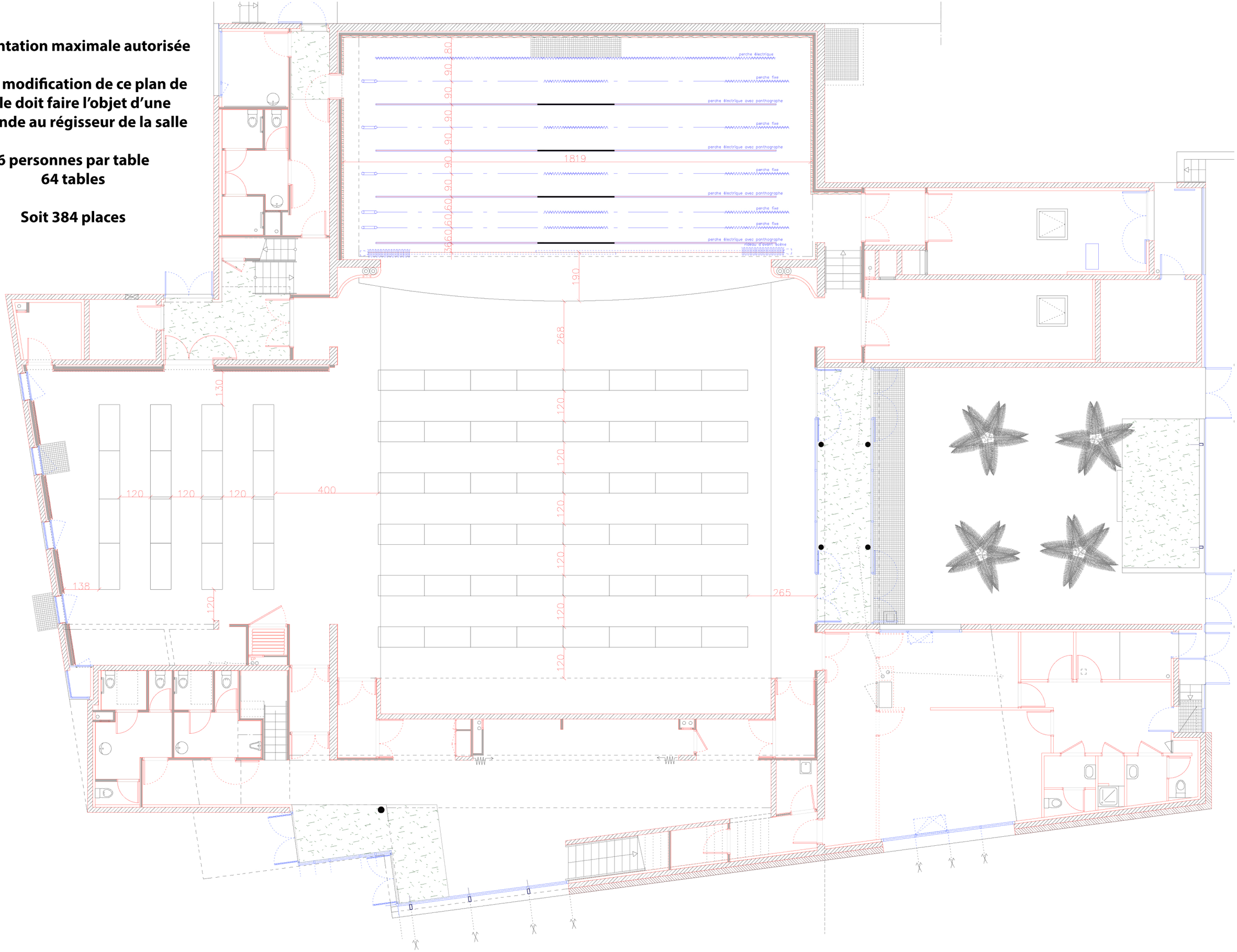
Soit 384 places